

Aktivierungsanleitung KOBIL TAN Optimus Comfort

Bitte lesen Sie die einzelnen Schritte zur Verwendung des TAN-Generators im Vorfeld aufmerksam durch. Sollten Sie Fragen haben, stehen Ihnen unsere Mitarbeiter unter der kostenfreien Telefonnummer 0800 75 77 777 gerne zur Verfügung.

Erstmalige Inbetriebnahme und Freischaltung von Karten

1. | Entfernen Sie den Batterie-Schutzstreifen auf der Rückseite Ihres Geräts.

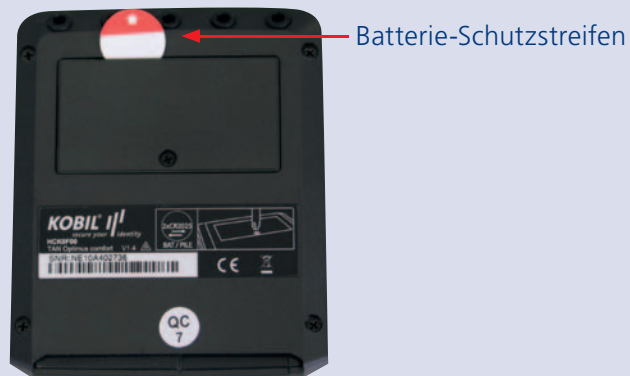

2. | Rufen Sie wie gewohnt das Postbank Online-Banking auf, und melden Sie sich mit Ihrer Kontonummer und Online-Banking-PIN an. Klicken Sie nach erfolgreicher Anmeldung links im Menü auf den Auswahlpunkt „Kontoeinstellungen“.

Das Bild zeigt den Kontenübersicht im Postbank Online-Banking. Die Seite ist in gelb und weiß gehalten. Oben rechts sind die Nutzerdaten 'PETRA PFFFIG' und 'Postbank Giro plus: 999999999, BLZ: 20010020' zu sehen. Die Hauptübersicht zeigt eine Tabelle mit den Kontenübersichten, Umsätzen und Saldo.

Konto	Kontonummer	Umsätze €	Saldo €
Giro plus - EK	999999999		5.314,05
BLZ: 20010020	15.07.2011	Überweisung - 309,76	
Kontante Einzelkonto	15.07.2011	Überweisung - 208,40	
IBAN: DE31200100209999999999	15.07.2011	Gutschrift 2.760,70	
BIC: PBNKDEFF	15.07.2011	Überweisung - 81,80	
> Kontodetails	15.07.2011	Scheckeinreichung 1.630,00	
> Alle Umsätze			
Giro plus - GK	999999998		728,44
Giro Tagesgeld - EK	999999995		2.212,58
SparCard 3000 plus direkt - EK	3299999999		2.712,48
Anlage - EK	799999919		13.051,27

Unten rechts ist der Gesamtsaldo in EUR mit 24.018,77 angegeben.

3. | Klicken Sie anschließend unter dem Menüpunkt „Sicherheitsverfahren“ auf „chipTAN“.



4. | Hier werden Ihnen die für das Konto gültigen Karten angezeigt. Klicken Sie auf das blaue Symbol hinter der Karte, die Sie aktivieren möchten.



Hinweis: Sofern Sie ein Gemeinschaftskonto mit zwei Postbank Cards haben, empfehlen wir Ihnen, beide Karten zu aktivieren. So sind Sie bei der Auftragserteilung flexibler.

5. | Geben Sie nun die Kartenfolgennummer und das Verfallsdatum Ihrer Postbank Card ein. Diese Angaben finden Sie auf der Vorderseite Ihrer Karte.

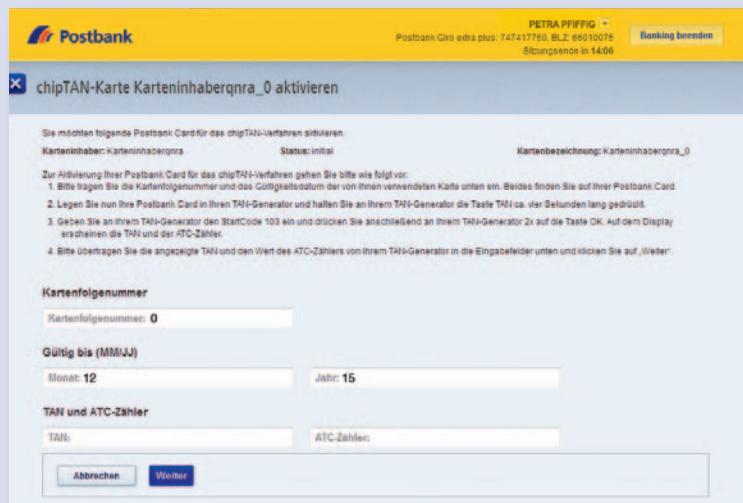
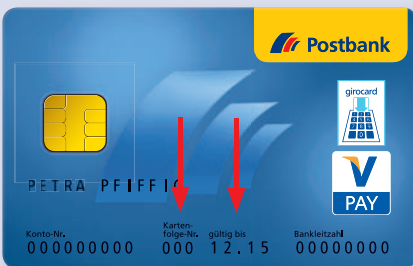

Die notwendigen TAN- und ATC-Eingaben werden durch den TAN-Generator erzeugt und unter 6. – 12. beschrieben.

6. | Schieben Sie jetzt die Karte wie abgebildet in den TAN-Generator, das Gerät schaltet sich automatisch ein.

Hinweis: Um Energie zu sparen, schaltet sich der TAN-Generator nach ca. 1 Minute automatisch ab. Um die Aktivierung abzuschließen, nehmen Sie die Karte kurz aus dem Gerät und schieben Sie sie erneut ein. Starten Sie nun mit Schritt 7 in dieser Anleitung.



7. | Der TAN-Generator zeigt Ihnen jetzt ein Auswahlmenü an.

Weitere Tastaturfunktionen:

Mit der C-Taste **3** können Sie die getätigten Eingaben wieder löschen und ggf. verbessern. Wenn Sie die F-Taste **4** drücken und wenige Sekunden vor die animierte Grafik auf dem Monitor halten, zeigt das Gerät die Transaktionsdaten auf dem Display an; mit der OK-Taste **2** können Sie diese bestätigen.



8. | Bitte halten Sie die Taste „TAN“ **1** so lange gedrückt, bis auf dem Display erscheint: „ATC Anzeige aktiviert“.

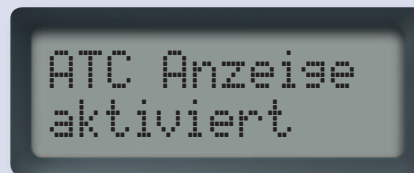

9. | Der Generator fordert Sie nun auf, einen Start-Code einzugeben: Tippen Sie **103** ein, und bestätigen Sie Ihre Eingabe anschließend mit der grünen OK-Taste **2**.

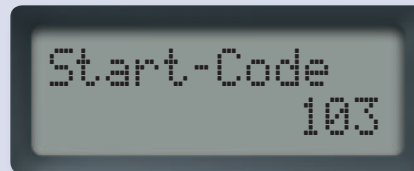

10. | Danach zeigt Ihnen das Gerät an: „Version TAN-Leser“. Drücken Sie noch einmal die OK-Taste **2**.

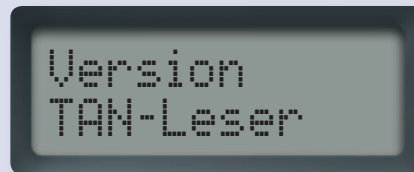

11. | Es erscheint nun eine TAN.



12. | Nach kurzer Zeit zeigt der Generator im Wechsel mit der TAN einen ATC-Code (Application Transaction Counter, eine fortlaufende Nummer) an. Mit den Pfeiltasten können Sie zwischen TAN- und ATC-Code wechseln.

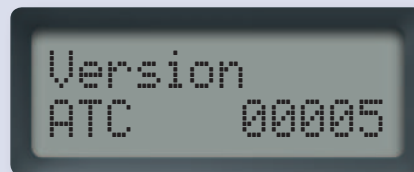

Geben Sie bitte die TAN und den ATC-Code (ohne führende Nullen) in die dafür vorgesehenen Felder auf Ihrer Online-Banking-Seite ein, und klicken Sie anschließend auf „Weiter“. Möchten Sie weitere Karten für das Gerät freischalten, wiederholen Sie bitte die hier beschriebenen Schritte.

The screenshot shows the Postbank online banking interface for activating a chipTAN card. The page title is "chipTAN-Karte Karteninhaberqna_0 aktivieren". The user is identified as "PETRA PFFPFG" with a Postbank Giro eKira plus account (747417750, BLZ: 55010075) and a session ending in 14:08. The card status is "initia".

Sie möchten folgende Postbank Card für das chipTAN-Verfahren aktivieren
Karteninhaber: Karteninhaberqna Status: initia Kartenbezeichnung: Karteninhaberqna_0

Zur Aktivierung Ihrer Postbank Card für das chipTAN-Verfahren gehen Sie bitte wie folgt vor:

1. Bitte tragen Sie die Kartenfolgenreihe und das Gültigkeitsdatum der von Ihnen verwendeten Karte unten ein. Beides finden Sie auf Ihrer Postbank Card.
2. Legen Sie nun Ihre Postbank Card in Ihren TAN-Generator und halten Sie an Ihrem TAN-Generator die Taste TAN ca. vier Sekunden lang gedrückt.
3. Geben Sie an Ihrem TAN-Generator den StartCode 103 ein und drücken Sie anschließend an Ihrem TAN-Generator 2x auf die Taste OK. Auf dem Display erscheinen die TAN und der ATC-Zähler.
4. Bitte übertragen Sie die angezeigte TAN und den Wert des ATC-Zählers von Ihrem TAN-Generator in die Eingabefelder unten und klicken Sie auf „Weiter“.

Kartenfolgenreihe
Kartenfolgenreihe: 0

Gültig bis (MM/JJ)
Monat: 12 Jahr: 15

TAN und ATC-Zähler
TAN: 256712 ATC-Zähler: 30

Buttons: Abbrechen Weiter

Hinweis: Informationen zur Aktivierung und Nutzung eines TAN-Generators oder zum chipTAN-Verfahren finden Sie unter www.postbank.de/chiptan